Castelfranco v.to centro - appartamento di nuova costruzione

CASTELFRANCO VENETO RESIDENCE GIOTTO

Castelfranco V.to, a ridosso di Piazza Giorgione, un angolo di esclusività...
Su piccola palazzina in costruzione, appartamento al piano terra con scoperto di proprietà esclusiva composto da:
luminosa zona living soggiorno con vetrata scorrevole verso il porticato, pranzo-cucina, ripostiglio, zona notte con tre camere da letto e due bagni, garage doppio e cantina.
Finiture personalizzabili di alto livello, riscaldamento e raffreddamento a pavimento in pompa di calore, sistemi di areazione meccanica e deumidificazione ambienti.
Classe energetica garantita A4

Al fine di tutelare la priv

CASTELLO Casa
Agenzia Immobiliare dal 1985
www.castellocasa.it

VENDITA

Tipologia	Appartamento
Comune	Castelfranco Veneto
Camere	3
Bagni	2

- Piano terra

Mq giardino: 160

- Ascensore
- Aria condizionata
- Riscaldamento autonomo
- Riscaldamento a pavimento
- Predisposizione allarme
- Pannelli solari
- Riscaldamento termopompa
- Raffreddamento a pavimento
- Domotica
- Tapparelle motorizzate

Stato d'uso : nuovo
Prezzo: Tratt.ris
Mq: 135
C.E:A4 / 12 kWh/mq/anno

acy, precisiamo che gli indirizzi presenti negli annunci sono puramente indicativi. Per visionare l'immobile o ricevere ulteriori informazioni contattaci:
AGENZIA CASTELLO Via San Pio X° 16, 31033 Castelfranco V.to (TV) Tel. 0423 720377
www.castellocasa.it

Piano Terra

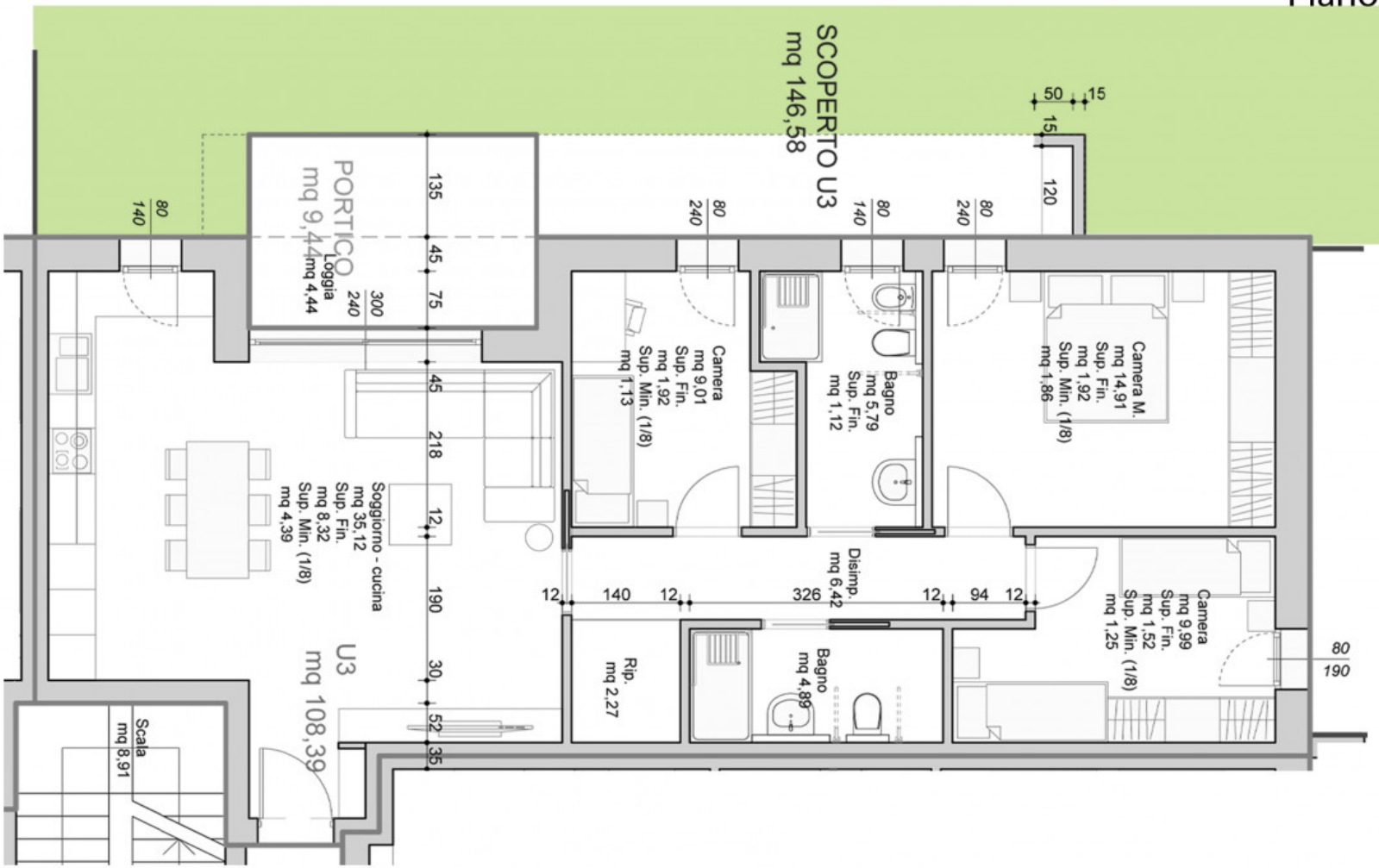
SCOPERTO U3
mq 146,58
PORTICO
mq 9,44
Loggia
mq 4,44
U3
mq 108,39
Soggiorno - cucina
mq 35,12
Sup. Fin.
mq 8,32
Sup. Min. (1/8)
mq 4,39
Scala
mq 8,91
Camera
mq 9,01
Sup. Fin.
mq 1,92
Sup. Min. (1/8)
mq 1,13
Bagno
mq 5,79
Sup. Fin.
mq 1,12
Camera M.
mq 14,91
Sup. Fin.
mq 1,92
Sup. Min. (1/8)
mq 1,86
Disimp.
mq 6,42
Rip.
mq 2,27
Bagno
mq 4,89
Camera
mq 9,99
Sup. Fin.
mq 1,52
Sup. Min. (1/8)
mq 1,25
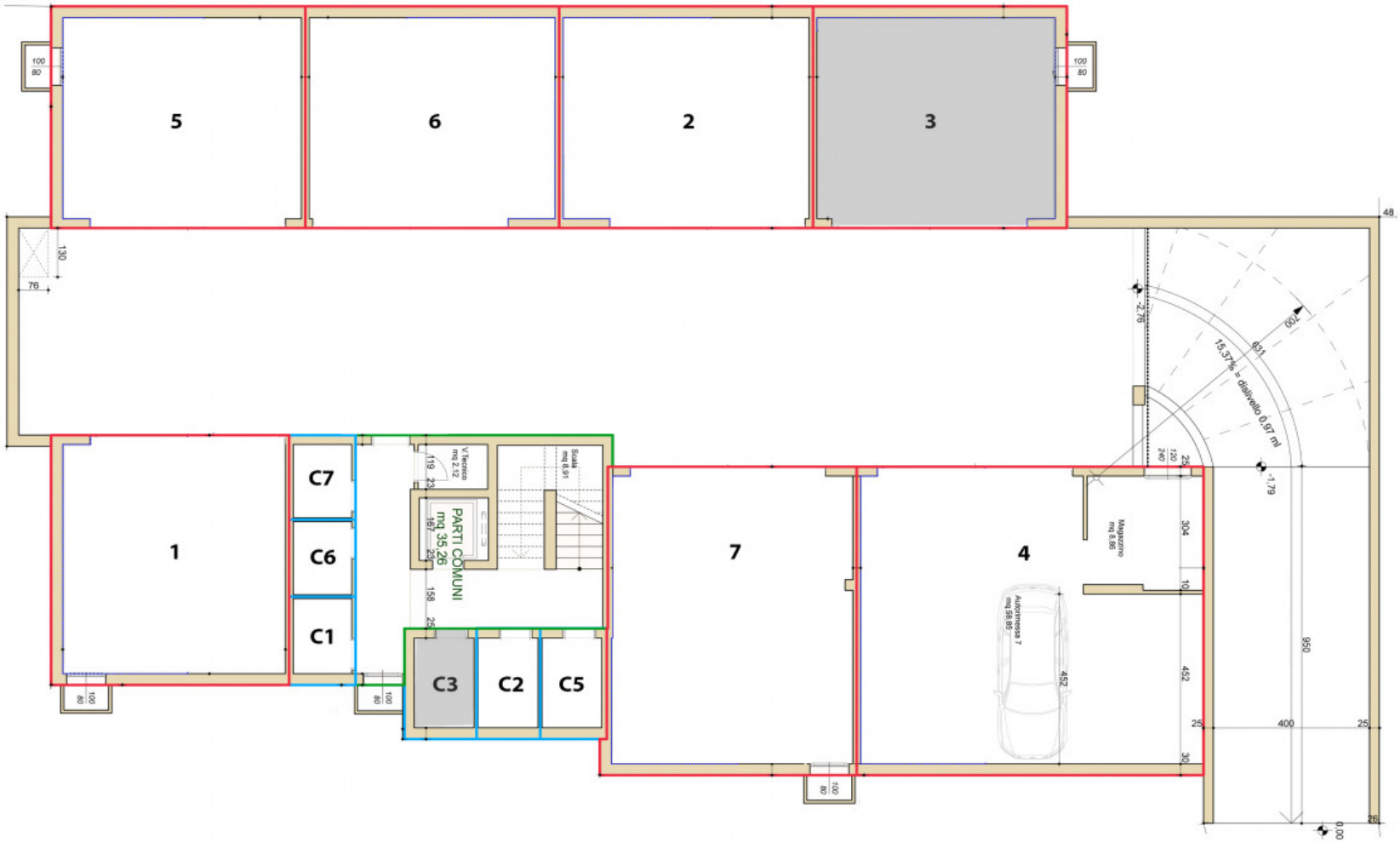
Piano Interrato